



**RELATÓRIO DE**  
*atividades*  
**2022**



Instituto **CCR**



# sumário

## Mensagem da liderança

p.03

## Quem somos

p.05

Trabalhamos para a mobilidade humana

Trajetória

Governança

Atuação

Nossos números e resultados

## Como atuamos

p.14

Pilares de atuação

Portal de Doações e Patrocínios

## Principais projetos

p.18

Cultura

Educação

Saúde

Esporte

## Voluntariado

p.49

## Visão de futuro

p.51

## Informações institucionais

p.53

## Expediente

p.54



Instituto CCR



Carol Xavier, participante  
do Acelerando seu Corre



*Promovemos a transformação social para que as pessoas possam cuidar de seus caminhos."*

## MENSAGEM DA

# liderança

Em 2022, o Instituto CCR realizou investimentos estruturados em quatro áreas - Cultura, Educação, Saúde e Esporte - beneficiando as comunidades do entorno de nossos negócios, bem como os clientes e usuários de nossos modais.

A expansão de nossa atuação para novos públicos, novas regiões e novos modais também permitiu a conquista de sinergias, que amplificaram o impacto social.

Reforçamos o compromisso do acesso democrático à Cultura, ao apoiar o Museu do Amanhã, localizado no Rio de Janeiro, o que permitiu o retorno das Terças

### **Tonico Pereira**

*Membro do Conselho de  
Administração do Instituto CCR  
e Diretor de Comunicação  
e Responsabilidade  
Social do Grupo CCR*





Gratuitas, iniciativa que também está integrada com o nosso modal VLT Carioca: somente em 2022, mais de 140 mil pessoas puderam visitar gratuitamente um dos mais importantes museus de ciências do mundo, projetado pelo arquiteto espanhol Santiago Calatrava. Além de proporcionar o acesso gratuito, há uma iniciativa especial voltada para comunidades, escolas e ONGs, que podem utilizar o transporte gratuito por meio do VLT, e receber kits lanches. Em ação inédita também realizamos de forma simultânea, uma exposição virtual do Museu do Amanhã nos Aeroportos e estações de trens e metrô.

Apoiamos ainda a Flipelô (Feira Literária Internacional do Pelourinho), em Salvador (BA), que homenageou os 110 anos de Jorge Amado, com programação gratuita para os saraus, encontros e apresentações. Para facilitar o acesso e o retorno das pessoas, oferecemos o "Vá de Metrô", com vans gratuitas entre a Estação de Metrô Campo da Pólvora, da CCR Metrô Bahia, e o Pelourinho.

Expandimos também os programas proprietários: Caminhos para a Saúde foi oferecido ciclistas, motoristas, motociclistas, pedestres e clientes de metrô e trens, além dos profissionais do volante.

E o programa Caminhos para a Cidadania possibilitou também a formação continuada de professores do Ensino Fundamental I. E para reconhecer as boas ideias dos educadores, realizamos o segundo Concurso Cultural: foram 181 inscritos e 9 vencedores. As escolas premiadas contaram com mentorias e recursos para a implementação de seus projetos. Retomamos as ações presenciais de voluntariado, conectando os colaboradores às ações apoiadas.

São iniciativas que mais do que nunca, reafirmam nosso propósito de promover a inclusão social por meio da transformação da vida de milhares de pessoas. Missão que cumprimos porque temos uma sensacional equipe de colaboradores e colaboradoras, parceiros que nos incentivam, aos quais manifesto minha gratidão.

**Obrigado e boa leitura!**



*Um grande destaque foi o apoio da CCR ao Museu do Amanhã que permitiu retomar as Terças Gratuitas, promovendo o acesso democrático ao conhecimento e à criatividade para mais de 140 mil pessoas.*





# QUEM *somos*

Somos uma instituição privada sem fins lucrativos, criada em 2014, para gerenciar o investimento social do Grupo CCR. Buscamos tangibilizar e ampliar o conceito de Mobilidade Humana por meio da inclusão Social.

Escola ganhadora do concurso do Caminhos para a Cidadania

CEMEB PROFESSOR  
Programa Car



*O foco do Instituto CCR são iniciativas em cultura, educação, esporte e saúde, com R\$ 49 milhões aplicados em Responsabilidade Social.*



Entendemos que quanto mais pessoas engajadas em torno das iniciativas, maior será o impacto gerado nas comunidades em que o Grupo CCR está presente. Essa convicção nos alinha ao compromisso – e ao empenho coletivo – de atuar para dar visibilidade também tanto ao conceito ESG (da sigla em inglês para Ambiental, Social e Governança) como a muitos dos Objetivos de Desenvolvimento Sustentável (ODS) da Organização das Nações Unidas (ONU).

## Trabalhamos para a mobilidade humana

O Grupo CCR atua em serviços de infraestrutura para mobilidade humana no âmbito dos segmentos de concessão de rodovias, mobilidade urbana e aeroportos. São 37 ativos e mais de 17 mil colaboradores presentes em 13 estados brasileiros.

O Grupo é responsável pela gestão e manutenção de 3.615 quilômetros de rodovias, realizando cerca de 3,7 mil atendimentos diariamente. Em mobilidade urbana administra serviços de transporte de passageiros de metrô, trens, VLT (Veículo Leve sobre Trilhos) e barcas, transportando 1,7 milhão de passageiros por dia. Já no segmento de aeroportos, com 20 terminais sob gestão, atende mais de 33 milhões de clientes anualmente.

Por meio do Instituto CCR, seu braço social, promove ações de mobilidade humana, melhorando a qualidade de vida das pessoas, gerando transformação e inclusão social.



**Confira o  
vídeo sobre o  
Instituto CCR**



# trajetória

Início de nossas atividades como Organização da Sociedade Civil de Interesse Público (Oscip).

Primeiro edital para seleção de projetos culturais.

Realização do nosso primeiro projeto internacional, com a pianista Simone Leitão, que apresentou composições do brasileiro Villa-Lobos em cinco países diferentes.

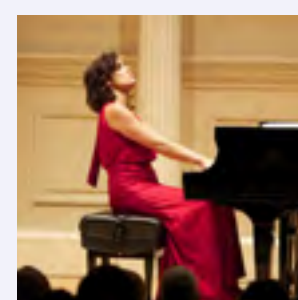

Passamos a atuar em linha com a nova estratégia de atuação do Grupo CCR, que visa promover a transformação social e deixar um legado para a sociedade.

2014

2015

2016

2017

2018

2019

2020

2021

2022

Os programas Caminhos para a Cidadania e Caminhos para a Saúde, realizados com recursos próprios das unidades do Grupo CCR, passam a compor o nosso portfólio de iniciativas proprietárias.



Aumento do investimento social privado realizado: R\$ 37,2 milhões foram destinados ao apoio de projetos nas comunidades.



O programa Caminhos para a Cidadania se tornou 100% digital.

Ficamos responsáveis por toda a gestão do tema Doações e Patrocínios do Grupo CCR.

**Recorde no investimento social privado realizado: R\$ 49 milhões.**



# governança

## Composição

Nossa sólida estrutura de governança corporativa permite-nos atuar de acordo com os processos estabelecidos pelo Grupo CCR, adotando as melhores práticas para que as decisões estratégicas sejam definidas em fóruns, apresentem rastreabilidade e estejam em linha com nosso planejamento anual. Ela contempla como instâncias decisórias o Conselho de Administração, o Conselho Fiscal e a Diretoria-Executiva.



O Conselho de Administração é formado por um representante dos acionistas e por diretores de unidades e divisões de negócios do Grupo CCR. Essa composição permite uma visão estratégica dos investimentos e das iniciativas corporativas. Ele é apoiado pelo Conselho Fiscal, que presta assessoria relacionada a temas contábeis. Já a Diretoria Executiva tem como principal atribuição gerir os negócios de acordo com as orientações do Conselho de Administração.



Para mais informações, acesse o [Relatório Anual do Grupo CCR, aqui.](#)





# atuação

**DOAÇÕES**  
E PATROCÍNIOS

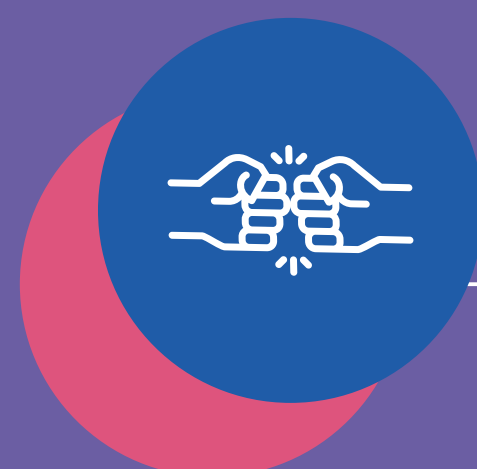

**Instituto CCR**



**VOLUNTARIADO**

**PROGRAMAS**  
PRÓPRIOS



**CAMPANHAS**  
INSTITUCIONAIS

**INCENTIVO**  
FISCAL



**PROJETOS**  
COM PARCEIROS



# NOSSOS NÚMEROS E resultados

TOTAL DE VERBA GERENCIADA

**R\$ 49 milhões**

VERBA DIRETA:

**R\$ 20,6 milhões**



INVESTIMENTO INCENTIVADO:

**R\$ 28,9 milhões**

■ Incentivo fiscal ■ Verba direta

\*Números em milhões de R\$

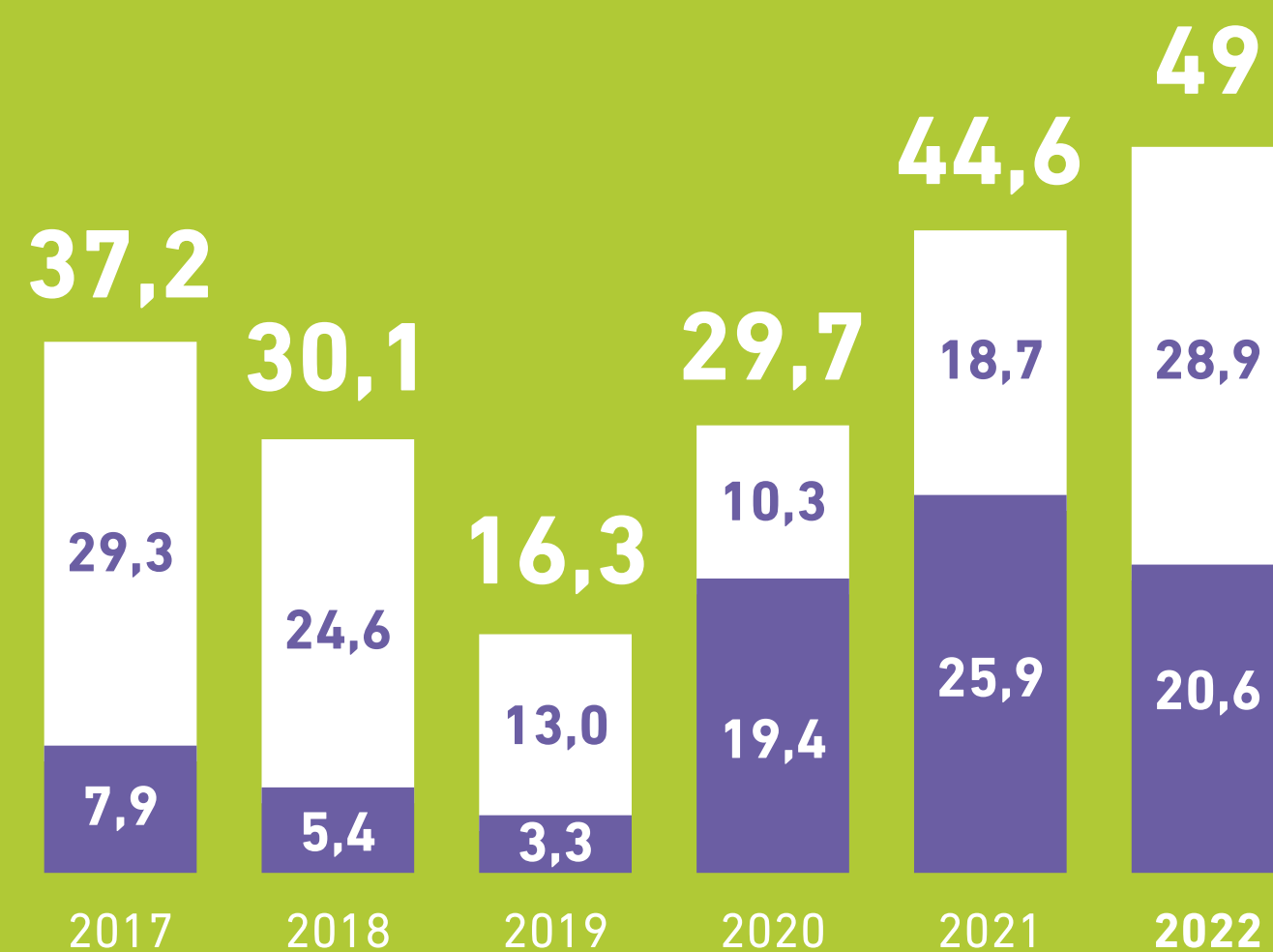

PERCENTUAL DA VERBA INCENTIVADA UTILIZADA

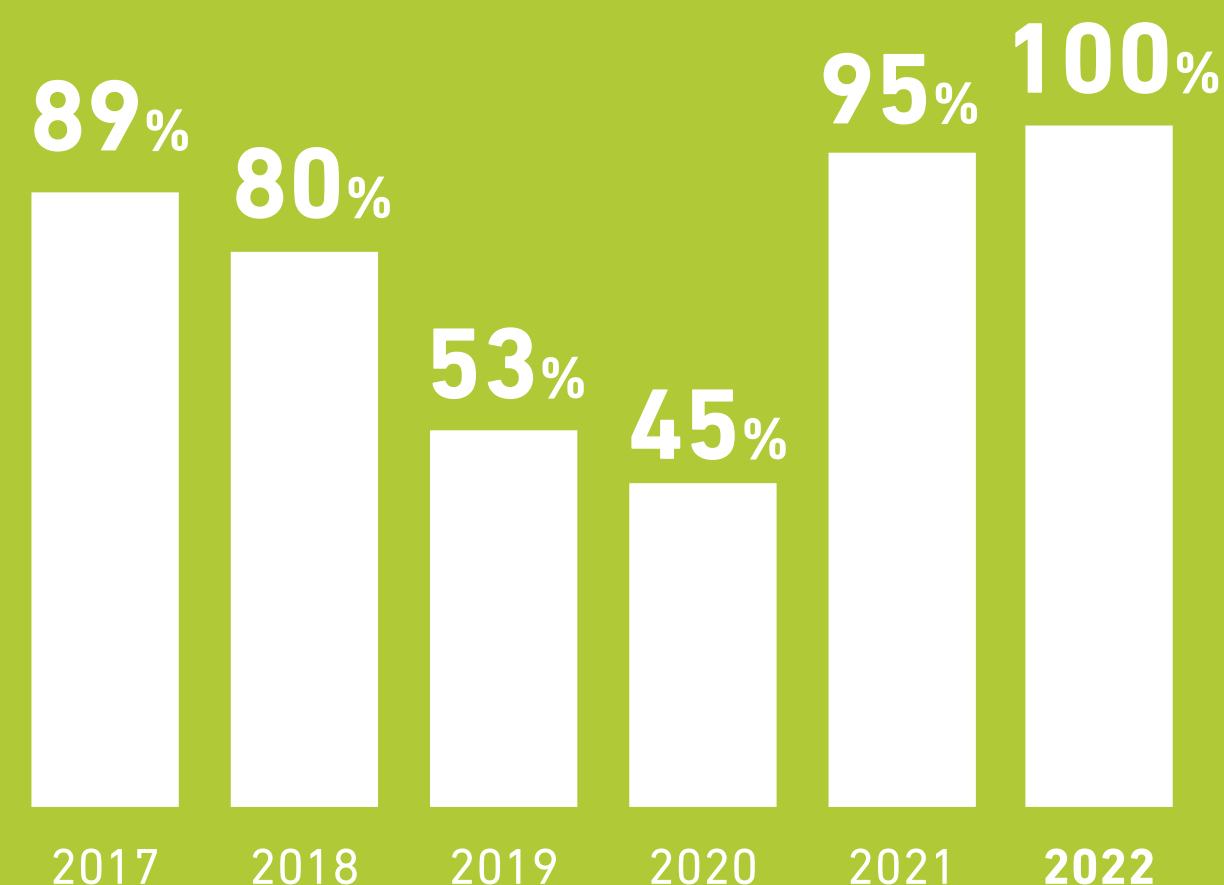

QUANTIDADE DE PROJETOS APOIADOS

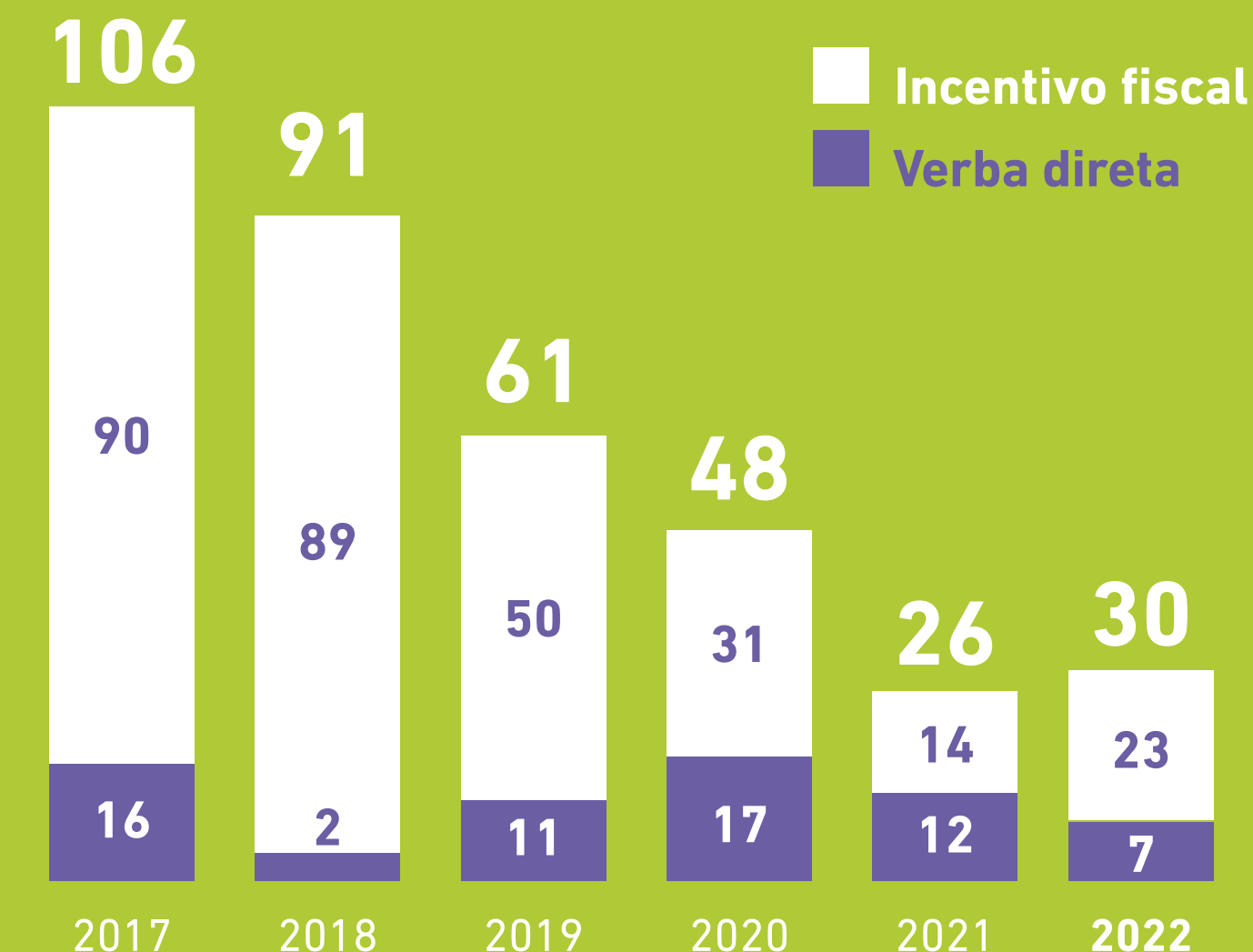



# NOSSOS NÚMEROS E resultados



39

Unidades do Grupo CCR beneficiadas

436

municípios atendidos



+2 milhões de pessoas

impactadas diretamente e indiretamente pelos projetos



30

projetos sociais apoiados



Favela 3D



# ABRANGÊNCIA DOS projetos APOIADOS



AM

- Fundação Amazônia Sustentável

SP

- Guri
- Conservatório de Tatuí
- Instituto Baccarelli
- Museu das Favelas
- Parceiros da Educação
- Barueri Volley Club
- Break no Capão
- Favela 3D
- Hospital do GRAACC
- Parque Heliópolis

PE

- Hospital de Câncer de Pernambuco

## Nacional

- Cia de Teatro Parafernália
- Cine Rodante CCR
- Comunidades Criativas
- Grupo Corpo
- Livros nas Praças
- Teatro a Bordo
- Caminhos para a Cidadania
- Elas na Tech
- Empreende Aí
- Instituto Esporte e Educação
- Caminhos para a Saúde
- Hospital de Amor

## INCLUSÃO SOCIAL

- Cultura
- Educação
- Esporte
- Saúde

BA

- Acelerando Seu Corre
- Flipelô

MG

- Orquestra Filarmônica de Minas Gerais

RJ

- Museu do Amanhã

PR

- Hospital Pequeno Príncipe
- Hospital Angelina Caron

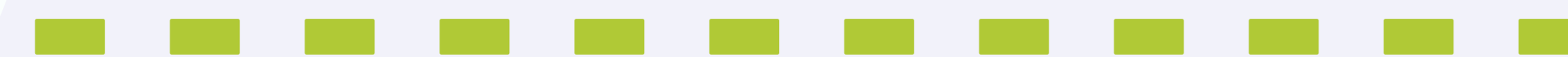



# PUBLICAÇÕES E reputação

## MATÉRIAS NA IMPRENSA

Total: **23.296**

### Matérias por tipo de veículo:

**Web:** 20.669 (88,7%)

**Impresso:** 2.051 (8,8%)

**TV:** 299 (1,3%)

**Rádio:** 277 (1,2%)

### Sentimento:

**Negativo:** 0,01%

**Neutro:** 0,03%

**Positivo:** 99,96%

### Valoração (cálculo de EMV):

R\$ 1.572.730.105

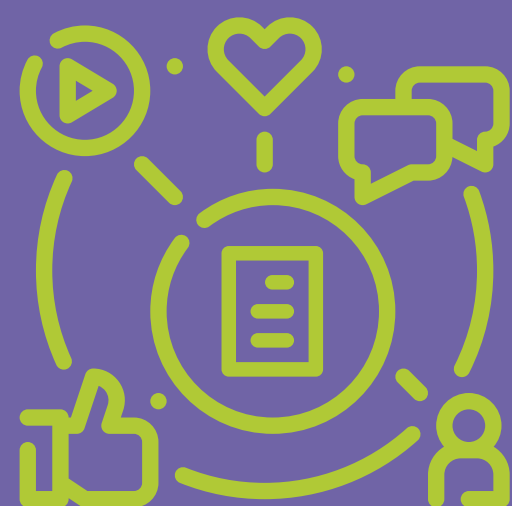

## MENÇÕES EM REDES SOCIAIS

Total: **1.972**

### Por Rede\*:

**Blogs:** 31%

**Twitter:** 22%

**Instagram:** 19%

**Facebook:** 16%

**Linkedin:** 6%

**Fóruns:** 4%

**YouTube:** 2%

\*Menções fora das redes sociais da CCR.

## PUBLICAÇÕES NAS REDES SOCIAIS DA CCR



**225** publicações orgânicas

**65** publicações patrocinados

**163MM** impressões

**25,1MM** engajamentos

**33MM** visualizações de vídeo

### Mídia no offline:

**13.125.035 impactos\***

\*Soma dos impactos de jornal, rádio e TV.

## FATORES REPUTACIONAIS

Resultado 2022: **55 pontos**

Meta 2022: **58,6**

Fonte: Repetrak





# Atuamos

COMO

Nosso papel transformador está alinhado ao propósito de cuidar dos caminhos das pessoas, promovendo a inclusão social.



# PILARES DE atuação

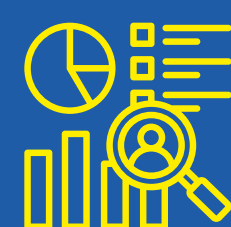

**500**  
**SOLICITAÇÕES**  
POR ANO

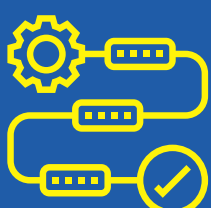

**30**  
**PROJETOS**  
**SOCIAIS**

Mobilidade com Inclusão Social, juntamos objetivos de negócio com objetivos sociais, escutamos as unidades, modais e públicos interno e externo

## PREMISSA

## INCLUSÃO SOCIAL

## PILARES

## IMPACTO

### Saúde

Fomentar iniciativas para ampliação do acesso à saúde com foco em **tecnologia, inovação, melhorias de infraestrutura**, educação e combate à desigualdade.

### Educação

Promover projetos voltados ao desenvolvimento de professores, **aumento de capacidades profissionais para o empreendedorismo e para o mercado de trabalho**, com foco em núcleos de comunidades vulneráveis e de periferias.

### Cultura

Fomentar iniciativas que promovam e valorizem a cultura dos povos, lugares e desenvolvam a economia por meio de **artes visuais, literatura, dança e música**.

### Esporte

Fomentar iniciativas que ampliem e democratizem o acesso à prática esportiva, reforçando a cidadania por meio de iniciativas **com foco em núcleos de comunidades vulneráveis e de periferias**.

- **CONTRIBUIR POSITIVAMENTE PARA A SOCIEDADE**
- **SER LÍDER EM INFRAESTRUTURA DE MOBILIDADE HUMANA**
- **GERAR TRANSFORMAÇÃO SOCIAL**
- **GERAR VALOR COMPARTILHADO**
- **REPUTAÇÃO PERANTE A SOCIEDADE E COLABORADORES**

# patrocínios

## \ Processo de doações e patrocínio

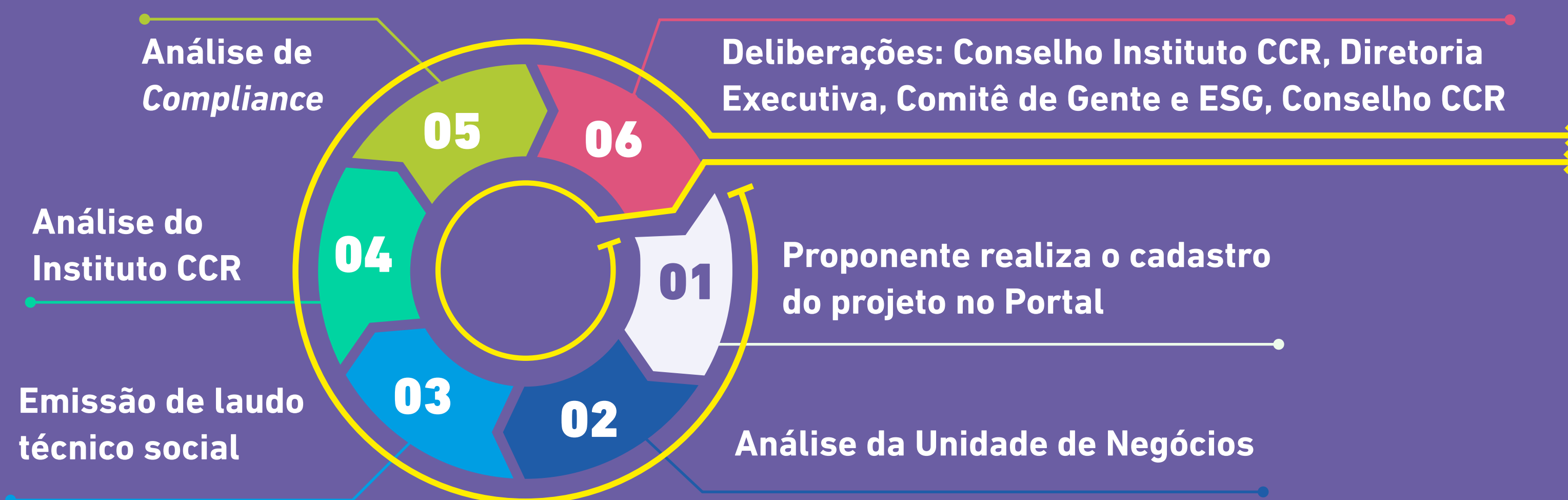

Após as aprovações, são iniciados os procedimentos de contratação:

- Cadastro
- Contrato
- Pagamento
- Realização do projeto
- Após a sua execução, é realizada uma avaliação e emitido um laudo pós-investimento.

O Grupo CCR mantém o Portal de Doações e Patrocínios, dedicado ao cadastramento de todas as solicitações recebidas, seja com a incidência de leis de incentivos fiscais, aportes diretos, doações ou solicitações de serviço.

Além de proporcionar segurança empresarial para a CCR, garantir a rastreabilidade de todo o processo de deliberação e a transparência aos proponentes, a ferramenta centraliza todo o cadastro até as evidências finais do projeto.

Para receber o acesso ao Portal de Doações e Patrocínios, é necessário realizar o cadastro no **site do Instituto CCR**.





saúde

educação

cultura

esporte

DOAÇÕES & PATROCÍNIOS	PROJETOS INCENTIVADOS	<ul style="list-style-type: none"> <li>Hospital de Amor</li> <li>Hospital Angelina Caron</li> <li>Hospital GRAACC</li> <li>Hospital Pequeno Príncipe</li> <li>Hospital de Câncer de Pernambuco</li> </ul>	<ul style="list-style-type: none"> <li>Fundação Amazônia Sustentável</li> </ul>	<ul style="list-style-type: none"> <li>Museu do Amanhã</li> <li>Flipelô</li> <li>Instituto Baccarelli</li> <li>Grupo Corpo</li> <li>Orquestra Filarmônica de MG</li> <li>Guri / Conservatório de Tatuí</li> <li>Teatro a Bordo</li> <li>Museu das Favelas</li> <li>Cine Rodante</li> <li>Comunidades criativas</li> <li>Cia de Teatro Parafernália</li> <li>Livros nas praças</li> </ul>	<ul style="list-style-type: none"> <li>Barueri Volley Club</li> <li>Instituto Esporte e Educação</li> </ul>
	PROJETOS PRÓPRIOS	<ul style="list-style-type: none"> <li>Caminhos para a Saúde</li> </ul>	<ul style="list-style-type: none"> <li>Caminhos para a Cidadania</li> </ul>		
	PROJETOS COM PARCEIROS	<ul style="list-style-type: none"> <li>Favela 3D</li> <li>Bazar Gerando Falcões</li> <li>Parque Heliópolis</li> </ul>	<ul style="list-style-type: none"> <li>Parceiros da Educação</li> <li>Emprende Aí</li> <li>Acelerando seu Corre</li> <li>Elas na Tech</li> </ul>		<ul style="list-style-type: none"> <li>Break no Capão**</li> </ul>
	CAMPANHAS PONTUAIS*	<ul style="list-style-type: none"> <li>CUFA – SOS Serra</li> <li>Inverno Solidário</li> <li>Doação de Sangue</li> <li>Outubro Rosa</li> <li>Novembro Azul</li> <li>Natal Solidário</li> </ul>			
	AÇÕES DE VOLUNTARIADO	<ul style="list-style-type: none"> <li>Mentorias</li> <li>Doação de roupas</li> </ul>	<ul style="list-style-type: none"> <li>Pintura de espaço</li> <li>Limpeza de escolas</li> <li>Adoção de pets</li> </ul>	<ul style="list-style-type: none"> <li>Bazar Solidário</li> <li>Doação de Sangue</li> <li>Entrega de brinquedos</li> </ul>	<ul style="list-style-type: none"> <li>Corridas de inclusão social</li> <li>Escrever cartas Help</li> </ul>
	AÇÕES SEM CUNHO SOCIAL	<ul style="list-style-type: none"> <li>13 Fresados (2.900 M³)</li> <li>Sesc RJ</li> <li>PLANMOB</li> </ul>	<ul style="list-style-type: none"> <li>Ranking de Competitividade de Municípios</li> <li>SITRAER</li> </ul>	<ul style="list-style-type: none"> <li>100 startups</li> <li>4º BIM - LOGISTIC CREA</li> <li>Papagaio Verdadeiro</li> </ul>	<ul style="list-style-type: none"> <li>22 doações de serviços (palestras)</li> </ul>

\* Campanhas pontuais: não são consideradas como projetos.

\*\* Execução em 2023



# PRINCIPAIS

# projetos

Inauguração do Bazar  
Gerando Falcões na  
ViaMobilidade



# MUSEU DO amanhã



Somos mantenedores do Museu do Amanhã (RJ), e colaboramos para a produção e manutenção de exposições, acervos e equipamentos, além da promoção de ações educativas.

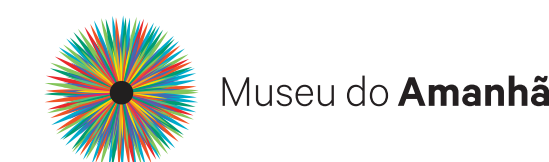

PATROCÍNIO POSSIBILITOU A RETOMADA DAS **TERÇAS GRATUITAS**



**140 MIL PESSOAS** BENEFICIADAS COM AS TERÇAS GRATUITAS



**500 colaboradores** PARTICIPARAM DE VISITA GUIADA *ON-LINE*



OFERECEMOS **TRANSPORTE GRATUITO (VLT)** E **KIT LANCHE** PARA COMUNIDADES, ESCOLAS E ENTIDADES SOCIAIS.

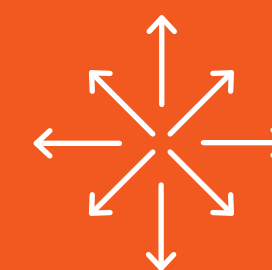

**EXPANSÃO** DA MOSTRA "CORÇÃO, PULSO DA VIDA" PARA DIVERSOS MODAIS DE ATUAÇÃO DO GRUPO CCR.

cultura

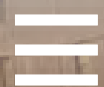

# MUSEU DAS favelas

ATIVAÇÕES:



**PASSAGEM DE METRÔ GRATUITA COM LANCHE**



**TOUR VIRTUAL**  
PARA COLABORADORES



**EXPOSIÇÕES**  
NOS MODAIS DA CCR



**DAY VISIT**  
PARA COLABORADORES



**FORMAÇÃO PRESENCIAL**  
EM PROJETOS DE EDUCAÇÃO PARA GERAÇÃO DE RENDA

*cultura*



# Flipelô



A Festa Literária Internacional do Pelourinho 2022 (Flipelô), realizada em Salvador (BA), homenageou os personagens que deram vida aos romances do escritor Jorge Amado, celebrando seus 110 anos.



**+140 MIL**  
VISITANTES



DISPONIBILIZAÇÃO DE  
**VANS GRATUITAS**  
DA ESTAÇÃO DE METRÔ CAMPO DA PÓLVORA ATÉ O PELOURINHO E VICE-VERSA.



**126 ESPAÇOS**  
ATIVADOS DO CENTRO HISTÓRICO

**5.486 PESSOAS**  
BENEFICIADAS PELA AÇÃO



**+300**  
ATRAÇÕES GRATUITAS



*cultura*



# INSTITUTO *baccarelli*

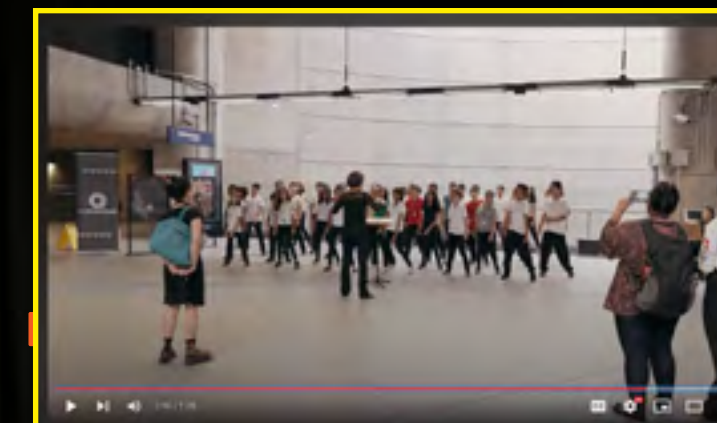

  
Conheça mais sobre o Coral do Instituto Baccarelli



  
Conheça mais sobre a música na estação



TEMPORADA DE CONCERTOS COM **20 APRESENTAÇÕES** EM SÃO PAULO



**EXPOSIÇÃO** DOS PROJETOS REALIZADOS PELO INSTITUTO BACCARELLI NA ESTAÇÃO VIAQUATRO.



**AÇÃO DE VOLUNTARIADO** PARA ORGANIZAR O PRIMEIRO BAZAR SOCIAL NO INSTITUTO.



**SORTEIO DE CONVITES** PARA COLABORADORES E ACOMPANHANTES PARA ASSISTIREM OS CONCERTOS



**1,2 MIL** BOLSAS DE ESTUDOS

APRESENTAÇÕES NAS ESTAÇÕES DA **VIAQUATRO E VIAMOBILIDADE.**

Apoiamos o Instituto Baccarelli, criador da primeira orquestra sinfônica do mundo em uma favela, a Orquestra Sinfônica Heliópolis (SP), que tem como diretor artístico e regente titular o maestro Isaac Karabtchevsky. A parceria proporciona ensino de excelência, com focos social e cultural, a crianças, jovens e adultos das comunidades de São Paulo.

*cultura*



# \ GRUPO *corpo*



Patrocinamos a temporada nacional do Grupo Corpo, reconhecido como a mais importante e inovadora companhia da dança contemporânea do País e, que desde a sua fundação, em 1975, projeta para o mundo a cultura e a identidade do povo brasileiro.



## APRESENTAÇÕES

REALIZADAS EM SÃO PAULO (SP), BELO HORIZONTE (MG) E SALVADOR (BA), COM UM PÚBLICO DE MAIS DE

**+ DE 22 MIL PESSOAS.**



## 2 ESPETÁCULOS VESPERTINOS GRATUITOS

PARA CRIANÇAS E ADOLESCENTES DE ESCOLAS PÚBLICAS E ORGANIZAÇÕES SOCIAIS EM BELO HORIZONTE E SÃO PAULO.



## 400 ALUNOS

E PROFESSORES DA REDE DO PARCEIROS DA EDUCAÇÃO ASSISTIRAM À APRESENTAÇÃO GRATUITA.



## 75 CONVITES

PARA COLABORADORES E FAMILIARES.



Conheça mais sobre essa iniciativa

*cultura*



# Orquestra FILARMÔNICA DE MINAS GERAIS

Demos continuidade no ano às ações educativas realizadas com a Orquestra Filarmônica de Minas Gerais. Apoiamos a realização de concertos educativos gratuitos na Sala Minas Gerais, em Belo Horizonte (MG), destinados a crianças e adolescentes de escolas públicas. Também foram realizadas ações de capacitação com integrantes de bandas de música tradicionais em cidades como Vespasiano, Confins e Pedro Leopoldo (MG). Apresentações foram realizadas em municípios de atuação da CCR Aeroportos e da BH Airport.



  
Conheça mais sobre essa parceria



**+ DE 38 MIL PESSOAS**  
IMPACTADAS



**5 CONCERTOS**  
DIDÁTICOS



**2 CONCERTOS**  
DE CÂMARA



**19 AULAS**  
TÉCNICAS (MASTERCLASSES)





# conservatório DE TATUÍ



Mantivemos em 2022 a parceria com o Conservatório de Tatuí (SP), considerada a maior escola de música e artes cênicas da América Latina. A instituição promove educação musical gratuita para crianças, adolescentes e jovens, tendo em vista o desenvolvimento em suas dimensões afetiva, cognitiva, estética, ética e social.



**628 ALUNOS** ENVOLVIDOS



**13 MIL PESSOAS** BENEFICIADAS



**COLABORADORES**  
E FAMILIARES ASSISTIRAM AOS CONCERTOS DO CONSERVATÓRIO DE TATUÍ



**65**  
**EVENTOS**  
(CONCERTOS, RECITAIS, MASTERCLASS E WORKSHOPS)

*cultura*



PROJETOS ITINERANTES:

# Teatro A BORDO



Após a paralisação devido à pandemia, o Teatro a Bordo “Caixola de Histórias” voltou a divertir a comunidade escolar no segundo semestre. Ele é composto de contêiner-palco solarizado que pode ser utilizado para oficinas, cortejos e apresentações teatrais e de artistas locais.



**22 CIDADES** ATENDIDAS



**17.715 PESSOAS** BENEFICIADAS





# BARUERI volleyball CLUB



Como forma de celebrar a nossa parceria, foi promovido um jogo amistoso de voleibol entre colaboradoras da CCR e jogadoras do time.



**18 ATLETAS**  
BENEFICIADOS



**8 MEMBROS**  
DA COMISSÃO TÉCNICA

Somos parceiros do projeto de vôlei feminino no Barueri Volleyball Club, contribuindo para o desenvolvimento de mulheres entre 14 e 26 anos. Seu idealizador é o técnico da seleção brasileira feminina, José Roberto Guimarães.



**Confira o vídeo do encontro!**

esporte



# INSTITUTO ESPORTE E *educação*



O IEE conta com unidades em conta com unidades no estado de São Paulo e Rio de Janeiro. Consiste em um sistema completo de atendimento a crianças e adolescentes de 4 a 18 anos, familiares e comunidades por meio de atividades educacionais regulares e eventos que contemplam ações esportivas, culturais, de saúde, protagonismo, cidadania e integração comunitária.

Para celebrar o Dia Nacional do Vôlei foi promovido um encontro entre os dois projetos: Barueri Vôlei e IEE. O objetivo foi promover um dia de visita dos alunos IEE (polo Osasco) ao Centro de Treinamento, para conhecer o time de base sub-17 do Barueri Vôlei.



**800 CRIANÇAS**  
E JOVENS ATENDIDOS

*esporte*



# \ CAMINHOS PARA A *saúde*



Ampliamos o tradicional programa proprietário Estrada para a Saúde, criado há mais de 20 anos inicialmente dedicado ao acompanhamento da saúde dos caminhoneiros e caminhoneiras. Em 2022, a iniciativa passou a se chamar Caminhos para a Saúde, para marcar a expansão a novos públicos. O Grupo CCR passou a operar então em novos modais, além das rodovias, e, em 2023, estenderá a atuação em aeroportos.

*saúde*



Estão disponíveis serviços variados em cada unidade, como:

- Consulta odontológica (tratamento preventivo, limpeza e restauração)
- Exames de glicemia
- Colesterol e pressão arterial
- Acuidade visual
- Cálculo do Índice de Massa Corporal (IMC)
- Corte de cabelo
- Trancista
- Massagem bioenergética
- Massoterapia e cuidados com os pés.



**+ 49 MIL** PESSOAS ATENDIDAS



**347%** DE AUMENTO NO NÚMERO DE PESSOAS ATENDIDAS, COMPARANDO 2022 A 2021;



**54 MIL** PROCEDIMENTOS COMO EXAMES DE GLICEMIA, COLESTEROL E AFERIÇÃO DE PRESSÃO, ENTRE OUTROS.

Atendimentos

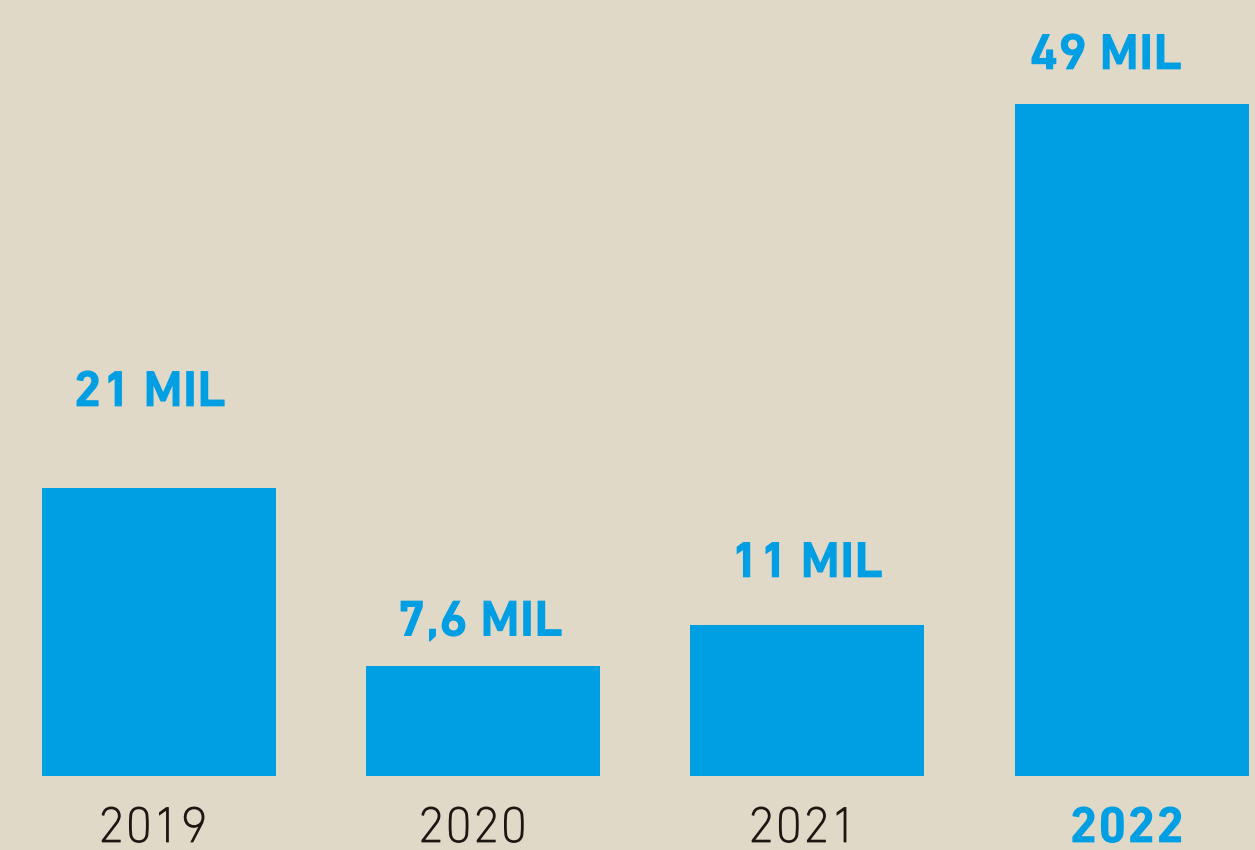

saúde

## Expansão de público



Veja o vídeo sobre a expansão do programa em Mobilidade

Stakeholders dos Aeroportos

Clientes de metrô

Comunidade/ Pedestres

Motociclistas/ Entregadores

Ciclistas

Motoristas

Caminhoneiros e caminhoneiras  
Comunidade do entorno

2021

2022

2023

Com a reestruturação, o programa passou a contemplar novas ações e serviços de saúde também para outros públicos, como ciclistas, clientes do metrô, motoristas e passageiros, além dos profissionais do volante, que são beneficiados com exames de saúde, apoio à saúde emocional, ações de segurança viária, preventivas e de bem-estar. Todos os serviços são realizados gratuitamente por equipe multidisciplinar.



## Expansão de atuação



**DESAFIO PARA 2023:**  
EXPANDIR PARA AEROPORTOS  
E AUMENTAR O NÚMERO DE  
PESSOAS BENEFICIADAS

### EVOLUÇÃO DA REGIÃO DE ATUAÇÃO DO PROGRAMA

- Unidades existentes
- Novas Unidades em 2022





No decorrer de 2022 foram realizadas outras ações pontuais para públicos diferenciados:

- Entrega de **5 mil kits de higiene** para os caminhoneiros nas rodovias administradas pelo Grupo CCR, em parceria com o Instituto Trizy;
- **Apoio aos peregrinos** que, durante o mês de outubro, caminharam em missão religiosa para a Aparecida do Norte (SP) pela Via Dutra. A CCR montou tenda para entrega de kit lanche e colocou um técnico de enfermagem para aferir a pressão arterial das pessoas;
- Nos eventos de lançamento das Ciclo Rotas do Grupo CCR, foram disponibilizados **atendimentos de saúde e entrega de kit lanche**;
- Ações para **entregadores e motociclistas** com corte de cabelo gratuito e apoio à saúde emocional;
- Ações de **saúde emocional em passarelas e comunidades próximas** à região de atuação do Grupo.

## Indicadores de impacto social

Em 2022, foi realizada uma avaliação dos indicadores de impacto social do programa através da metodologia Teoria da Mudança, estudo que analisa os resultados de longo, médio e curto prazos de um projeto. Foram aplicados instrumentos de pesquisa com os caminhoneiros e caminhoneiras dos postos fixos.



## Pesquisas de satisfação



**+ DE 1.100** RESPOSTAS

### PERFIL DOS CAMINHONEIROS

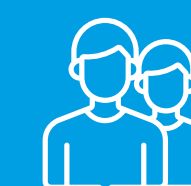

**96%** HOMENS



**43%** TÊM ENTRE 40 E 49 ANOS



**57%** PASSAM DE FORMA RECORRENTE NO PROGRAMA



NOTA MÉDIA DO PROGRAMA (DE 1 A 10): **9,73**

# FAVELA 3d

O projeto visa proporcionar lugares dignos, digitais e desenvolvidos aos seus moradores. Em parceria com a ONG Gerando Falcões, apoiamos a Favela Marte, projeto-piloto do Favela 3D (Digna, Digital e Desenvolvida) em São José do Rio Preto (SP). A ideia é transformar a pobreza da favela em peça de museu, desenvolvendo líderes e impactando comunidades até 2023.

A parceria da CCR com a Gerando Falcões visa à realização de serviços técnicos, como levantamento e estudos preliminares, projetos de infraestrutura básica, urbanismo e arquitetura, já iniciada.



ATUAÇÃO NO **DESENVOLVIMENTO SOCIAL, GERAÇÃO DE RENDA E MORADIA E URBANISMO.**



**239 FAMÍLIAS** SERÃO BENEFICIADAS.



ACOMPANHAMENTO INDIVIDUALIZADO DAS FAMÍLIAS PARA **GARANTIR GERAÇÃO DE RENDA E DESENVOLVIMENTO SOCIAL.**

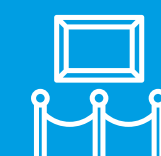

**INSTALAÇÃO DO MUSEU DA POBREZA,** ASSOCIAÇÃO DE MORADORES E EQUIPAMENTOS DE LAZER POR TODO O BAIRRO

# BAZAR GERANDO *falcões*



GERANDO FALCÕES

Inauguração de bazar social na Estação Eucaliptos, da Linha 5-Lilás, em São Paulo, que é administrada e operada pela ViaMobilidade. Disponibiliza peças de vestuário com até 80% de desconto em relação ao valor original, e bens de consumo a preços acessíveis.

Além de destinar o valor arrecadado às suas iniciativas, o bazar funciona como uma escola para jovens moradores de favela atendidos pela ONG. Eles recebem ajuda de custo e atuam nas unidades para aprender trabalho em equipe, empreendedorismo e assertividade, entre outros temas.



## 150 POSTOS

DE ARRECADAÇÃO DE ROUPAS NOS MODAIS DA CCR, EM RODOVIAS, AEROPORTOS, BARCAS, VLT E METRÔS.



## 27 TONELADAS

DE ROUPAS DOADAS PARA O BAZAR



## + DE R\$ 700 MIL

DE RECEITA BRUTA NO BAZAR EM 2022, TODA VERBA REVERTIDA EM AÇÕES SOCIAIS DA GERANDO FALCÕES

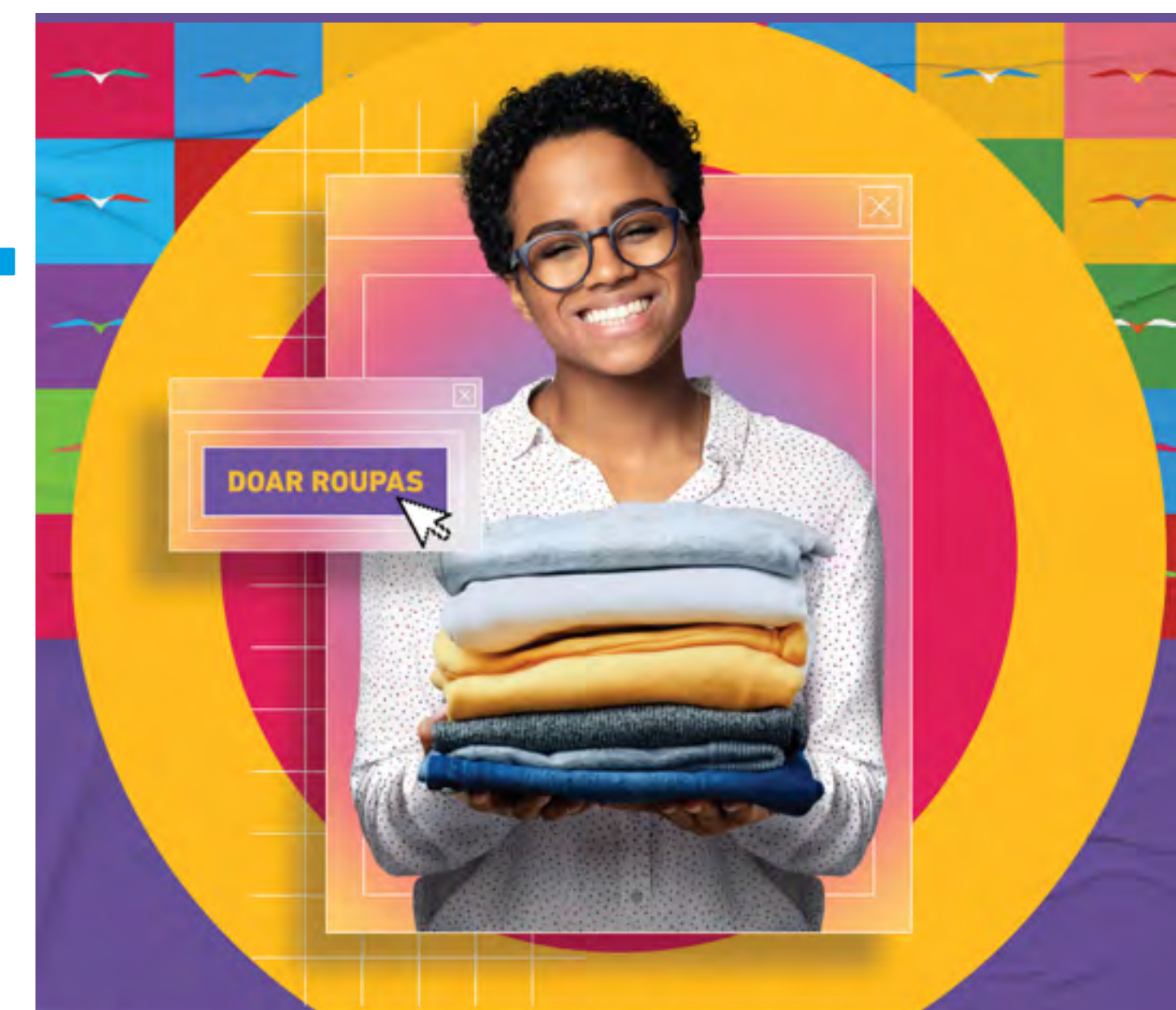

## GERANDO NOVOS CAMINHOS

Instituto CCR GERANDO FALCÕES bazar Apoio: CaixasNet

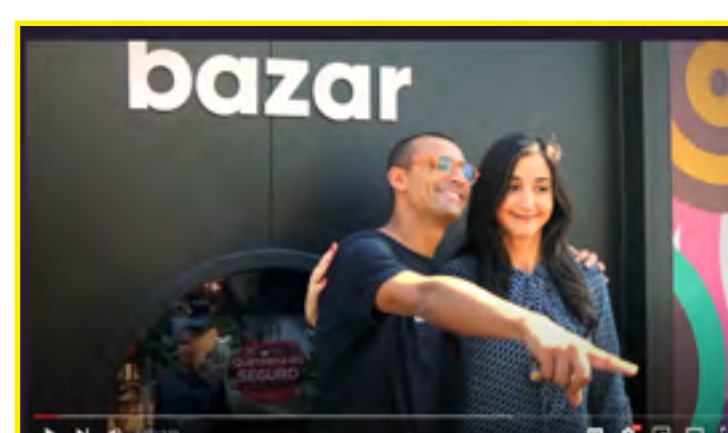

Confira o vídeo sobre o lançamento do bazar! Bazar Gerando Falcões



*saúde*



# \ APOIO AOS *hospitais*

## \ Hospital de Amor

Somos parceiros do Projeto Cuidar e do Projeto Amparo ao Idoso, do Hospital do Amor reconhecido internacionalmente por sua excelência em tecnologia e cuidado humanizado em oncologia. O Projeto Cuidar atende crianças e adolescentes em tratamento de câncer. Já o Projeto Amparo ao Idoso visa ao atendimento integral de pacientes acima de 60 anos.



O HOSPITAL ATUA COM **42 UNIDADES MÓVEIS**, EM **15 ESTADOS**, QUE OFERECEM EXAMES DE PAPANICOLAU E MAMOGRAFIA.



MAIS DE **350 MIL** ATENDIMENTOS REALIZADOS

## \ Hospital Angelina Caron

Apoio à implementação de serviços de geriatria, aquisição de instrumentos cirúrgicos e a inclusão de novas pesquisas acadêmicas e clínicas, proporcionando o acompanhamento pleno e multidisciplinar dos pacientes.



MAIS DE **96 MIL** ATENDIMENTOS REALIZADOS



# AÇÕES emergenciais



No sentido de minimizar os impactos causados pelas enchentes em Angra dos Reis, Mangaratiba e Petrópolis (RJ), em Ubatuba (SP), e em Tubarão (SC), doamos recursos financeiros para a compra de produtos de primeira necessidade às famílias atingidas. Os itens adquiridos foram doados por meio de ações realizadas pela Central Única das Favelas (Cufa) e Associação SOS Serra (SOSerra).



**3.900 CESTAS**  
COM ALIMENTOS  
E PRODUTOS DE HIGIENE



**400**  
COLCHÕES

**200**  
CAMAS-BOX

**1.200**  
COBERTORES



## Inverno Solidário

No ano doamos mais de 24 mil itens, entre cobertores e sacos de dormir para a população em situação de rua e vulnerabilidade social. As entregas ocorreram em município limieiros às operações do Grupo CCR.



**24 MIL**  
ITENS DOADOS

# childhood BRASIL PROGRAMA NA MÃO CERTA



Por meio do Programa Na Mão Certa, da Childhood Brasil, Passamos a disponibilizar link nos canais WhatsApp da CCR Rodovias e da CCR Mobilidade para acesso direto ao Disque 100 – serviço que recebe denúncias de violação de direitos humanos, preservando o anonimato do denunciante.

A ação consolida o compromisso do Grupo CCR com o Pacto Empresarial contra Exploração Sexual de Crianças e Adolescentes nas Rodovias Brasileiras.

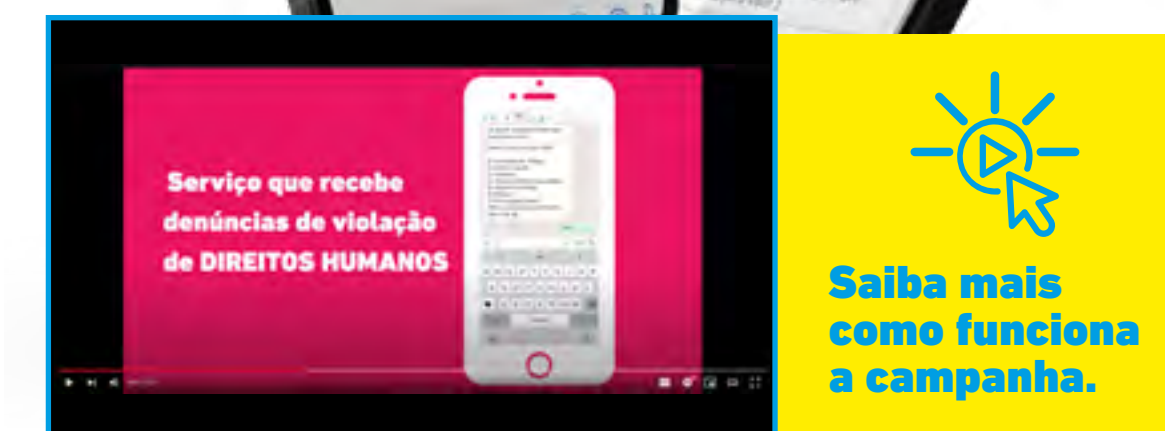



# \ CAMINHOS PARA A *cidadania*



**O programa proprietário Caminhos para a Cidadania promove a formação continuada dos professores do Ensino Fundamental I da rede pública com parceria das Secretarias Municipais de Educação.**

Sua abordagem é didático-pedagógica, desenvolvida para trabalhar especialmente questões relativas à cidadania, como cidadania digital, educação financeira, diversidade e inclusão, educação no trânsito e ambiental, entre outras, em geral fora da grade curricular. A ideia é estimular os professores a multiplicarem as temáticas com seus alunos por meio de atividades em salas de aula ou em casa.

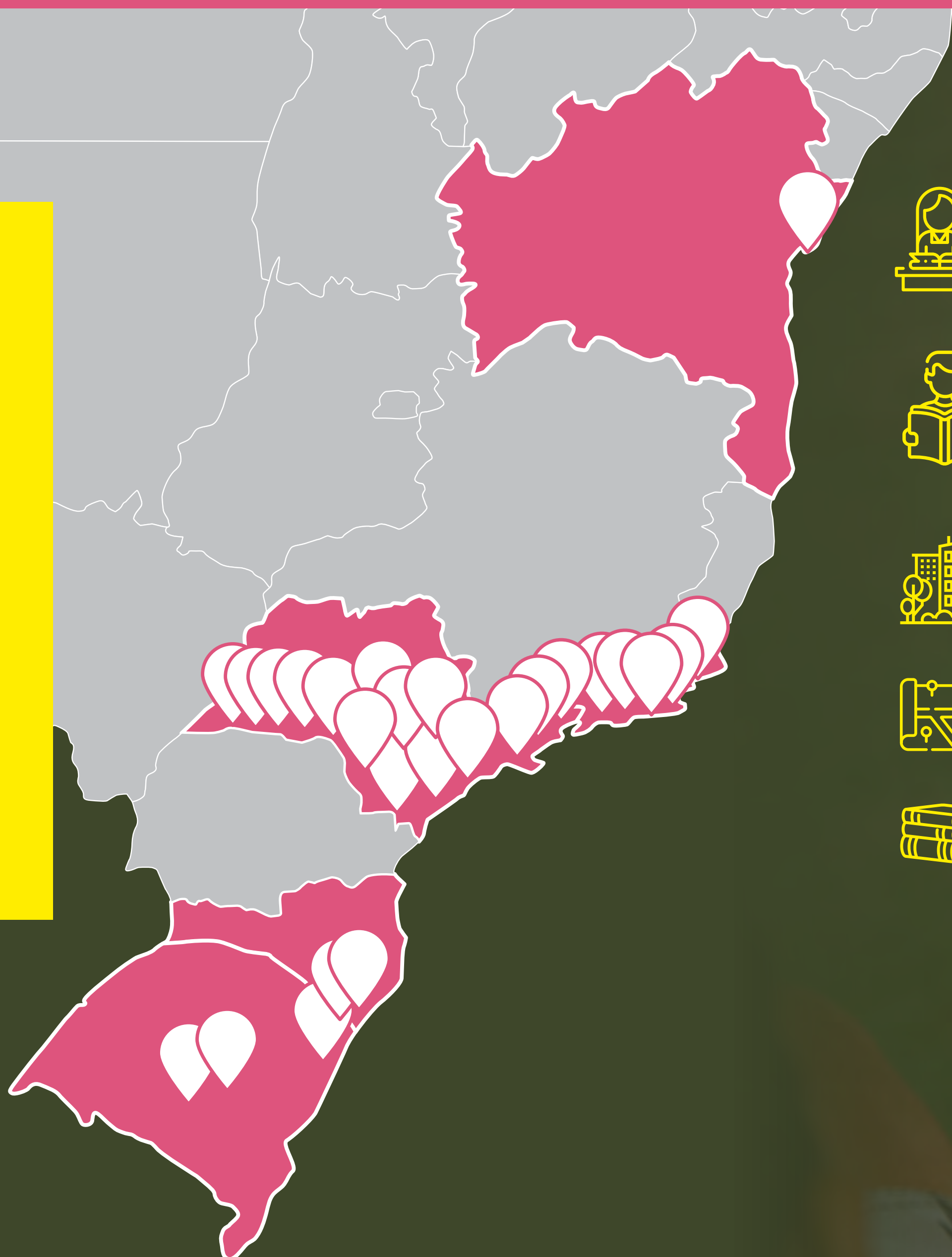

**+3,2 MIL**  
PROFESSORES PARTICIPANTES



**81,5 MIL**  
ALUNOS IMPACTADOS



**73**  
MUNICÍPIOS



**5**  
ESTADOS



**+1,6 MIL**  
ESCOLAS PÚBLICAS  
(AUMENTO DE 29% EM RELAÇÃO A 2021)



**7**  
WEBINÁRIOS



**15,3 MIL**  
VISUALIZAÇÕES DOS WEBINÁRIOS







## Concurso Cultural

Ainda no âmbito do Caminhos para a Cidadania, foi realizada a segunda edição do concurso cultural que reconhece e valoriza o trabalho dos educadores da rede pública municipal de ensino.

Puderam participar integrantes do programa e concluintes do curso EAD, que tiveram de apresentar projetos capazes de ser implementados na comunidade escolar, considerando as características equidade, inclusão, contemporaneidade e sustentabilidade, além de estarem alinhados à BNCC (Base Nacional Comum Curricular) às Metodologias Ativas.

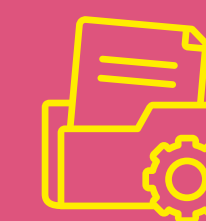

**181**  
PROJETOS RECEBIDOS

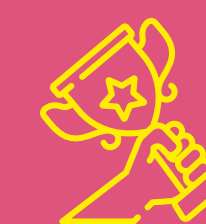

**9 VENCEDORES**  
RECEBERAM RECURSOS FINANCEIROS E MENTORIA PARA APLICAÇÃO DOS PROJETOS EM SUAS ESCOLAS

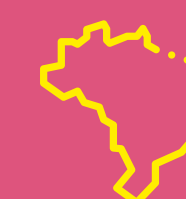

**QUATRO ESTADOS CONTEMPLADOS:**  
BAHIA, RIO DE JANEIRO, RIO GRANDE DO SUL E SÃO PAULO.



**Acesse aqui e conheça melhor sobre os projetos selecionados.**

educação



## Avaliação de resultado

Em 2022, foi realizada uma avaliação de resultados do programa por meio de instrumentos de pesquisa aplicados com os participantes, no início e no final do processo formativo.

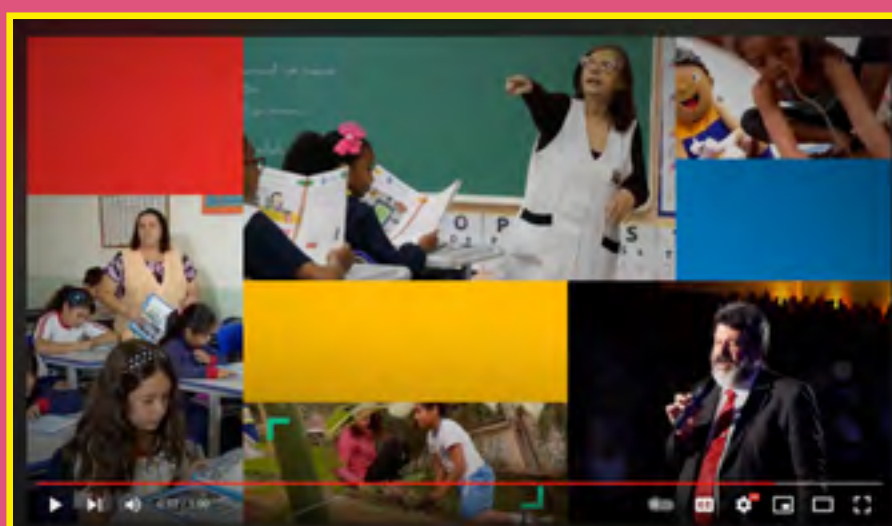

Conheça mais esse programa

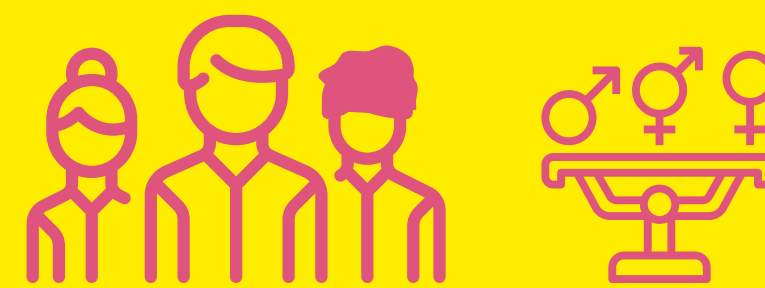

### PERFIL DOS 1,9 MIL ENTREVISTADOS:

- 46 ANOS – MÉDIA DE IDADE
- 69% BRANCOS
- 22% PARDOS
- 8% PRETOS
- 88% MULHERES CISGÊNEROS
- 66% COM PÓS-GRADUAÇÃO COMPLETA
- 35% TRABALHAM NA EDUCAÇÃO
- ENTRE 10 E 20 ANOS
- 74% PARTICIPARAM DE EDIÇÕES ANTERIORES DO PROGRAMA



**+ 50 MIL PESSOAS** ACESSARAM AS PÁGINAS DO SITE



**+ 3 MIL VISUALIZAÇÕES** DE PÁGINA



**AUMENTO DE 46%** DOS USUÁRIOS NO SITE

Com mais de 20 anos de existência, o Caminhos para a Cidadania conta com site que reúne todos os seus materiais educativos e formativos e a área do educador, onde podem ser encontrados cursos, materiais pedagógicos, vídeos, jogos digitais e educativos e orientações gerais.



# PARCEIROS DA educação



PARCEIROS DA EDUCAÇÃO

Parceiros da Educação é uma organização não governamental que estabelece cooperações com escolas e redes municipais de educação do Estado de São Paulo, contribuindo para a formação integral e o acesso à educação de qualidade.



Em 2022, o programa foi expandido para Pindamonhangaba (SP), município que já apresenta Índice de Desenvolvimento da Educação Básica (IDEB) positivo e pretende, com a adesão, impulsionar ainda mais sua posição e tornar-se referência de ensino.

## Principais atividades apoiadas pela parceria

- Recuperação de aprendizagem
- Formação continuada para professores e coordenadores
- Uso de tecnologia na educação
- Gestão escolar voltada para resultados
- Ações de integração família e escola
- Formação para equipe gestora
- Apoio à infraestrutura

### São Paulo

- 16 escolas
- 17,5 mil alunos
- 80 gestores
- 733 docentes

### Pindamonhangaba:

- 33 membros da Diretoria de Ensino – Regional Pindamonhangaba
- 42 escolas
- 1,2 mil professores
- Mais de 16 mil estudantes

## Ação de voluntariado

Um grupo de 40 colaboradores da CCR participou da ação solidária “Minha escola, eu amo, eu cuido” na E.E. Músico Wander Taffo, no Parque Santo Antônio (SP). Colaboradores e comunidade escolar revitalizaram o ambiente da instituição, deixando-o mais limpo e cuidado. Outra ação voluntária foi conduzida em escola de Pindamonhangaba (SP), que foi revitalizada por atividades como pintura e limpeza de carteiras, entre outras.

educação



# ACELERANDO SEU *corre*

O programa é desenvolvido pela Wakanda Educação, com o nosso apoio e o da CCR Metrô Bahia. O propósito é auxiliar o pequeno empreendedor na transformação digital de seus negócios e aprimoramento de habilidades necessárias ao melhor funcionamento e resultados financeiros.

O curso, compacto e versátil, é ministrado via plataforma WhatsApp, com linguagem simples e informal. Em 2022, abordou gestão financeira, planejamento e vendas no digital.



**309**  
EMPREENDEDORES  
BENEFICIADOS



**78%**  
MULHERES



**67%**  
NEGROS



Diná, participante do Projeto



*educação*



# EMPREENDE aí



Foram realizados dois projetos em parceria com a escola de negócios Empreende Aí.

O **Despertando a Empreendedora** atuou com micro e pequenas empreendedoras de territórios populares, comunidades e favelas.

O **Despertando o Empreendedor para Caminhoneiros** promoveu a capacitação de profissionais do volante abordando temas como gestão do tema, gestão financeira, planejamento, entre outros.



**1.331**

EMPREENDEDORES BENEFICIADOS



**98%**

MULHERES



**69%**

NEGROS



Ariadna da Mata, participante do projeto.

educação



Cássio Messias, aluno do Primeira Jornada e contratado pela ViaMobilidade

# PRIMEIRA jornada



Apoiamos o programa de aceleração de jovens talentos, promovido em conjunto com o Instituto Bold, cujo propósito é contribuir com o desenvolvimento de jovens de baixa renda favorecendo a inclusão social e incentivando a inserção no mercado de trabalho. Os participantes são preparados para atuar no mercado de trabalho, com capacitações para o desenvolvimento profissional. A ideia é capacitar esse público principalmente para atuar nas diversas áreas do Grupo CCR.

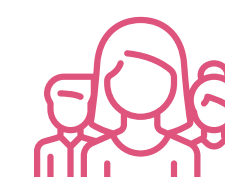

**130 PARTICIPANTES**



**53%** SE DECLARAM NEGROS



**66%** MULHERES

educação

# ELAS NA Tech



Outra iniciativa que apoiamos, exclusivamente para mulheres é o programa Elas na Tech. Realizado em parceria com a Junior Achievement Brasil, o curso, dedicado a formar o público feminino em programação web, é ministrado no formato *on-line*, acessível a mulheres que desejam desenvolver conhecimento digital e habilidades básicas de Tecnologia da Informação (TI) e capacitar-se para o mercado de trabalho. As alunas têm acesso a conteúdos autoinstrucionais, *webinars* e mentorias com voluntários da CCR.

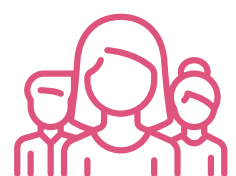

**1.417 PARTICIPANTES**



**17% SE DECLARAM NEGROS**



**100% MULHERES**

Cíntia Lobato



Ana Cláudia



Aline Campanholo



Lúcia Amaral



Foram 24 contratados, por meio do Grupo CCR e no mercado de tecnologia.

## Banco de Talentos

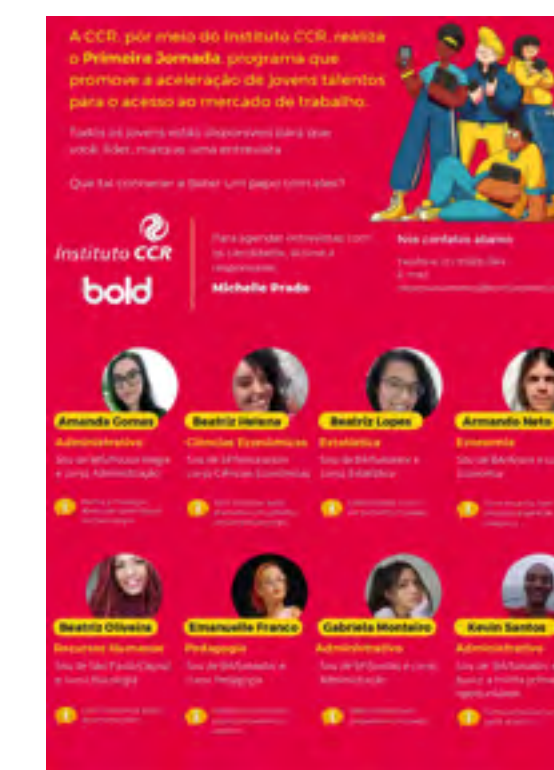

Criamos o Banco de Talentos para atender os programas Primeira Jornada e Elas na Tech. A relação dos candidatos foi divulgada entre os líderes das 20 unidades da companhia, para incentivar a contratação dos alunos capacitados pelos projetos sociais.



## Indicadores dos projetos\*

Após o término dos projetos, foi aplicada pesquisa de satisfação que apontou:

**Empreendedores:** 63% das participantes tiveram aumento na renda depois da realização do curso devido à ampliação de clientes

**Empregabilidade:** 73% conseguiram algum trabalho remunerado e 45% dos respondentes tiveram aumento na renda depois da realização do curso.



**758** MUNICÍPIOS



**26 + DF** ESTADOS PARTICIPANTES



**3.584** EMPREENDEDORES E ALUNOS BENEFICIADOS



**43%** PRETOS

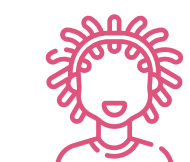

**93%** MULHERES

\*Acelerando seu Corre, Despertando o Empreendedor, Primeira Jornada e Elas na Tech

### COR / RAÇA

**43,25%** PRETOS    **31,29%** BRANCOS    **19,11%** PARDOS

### GÊNERO



**92,96%** MULHERES

### Renda Familiar

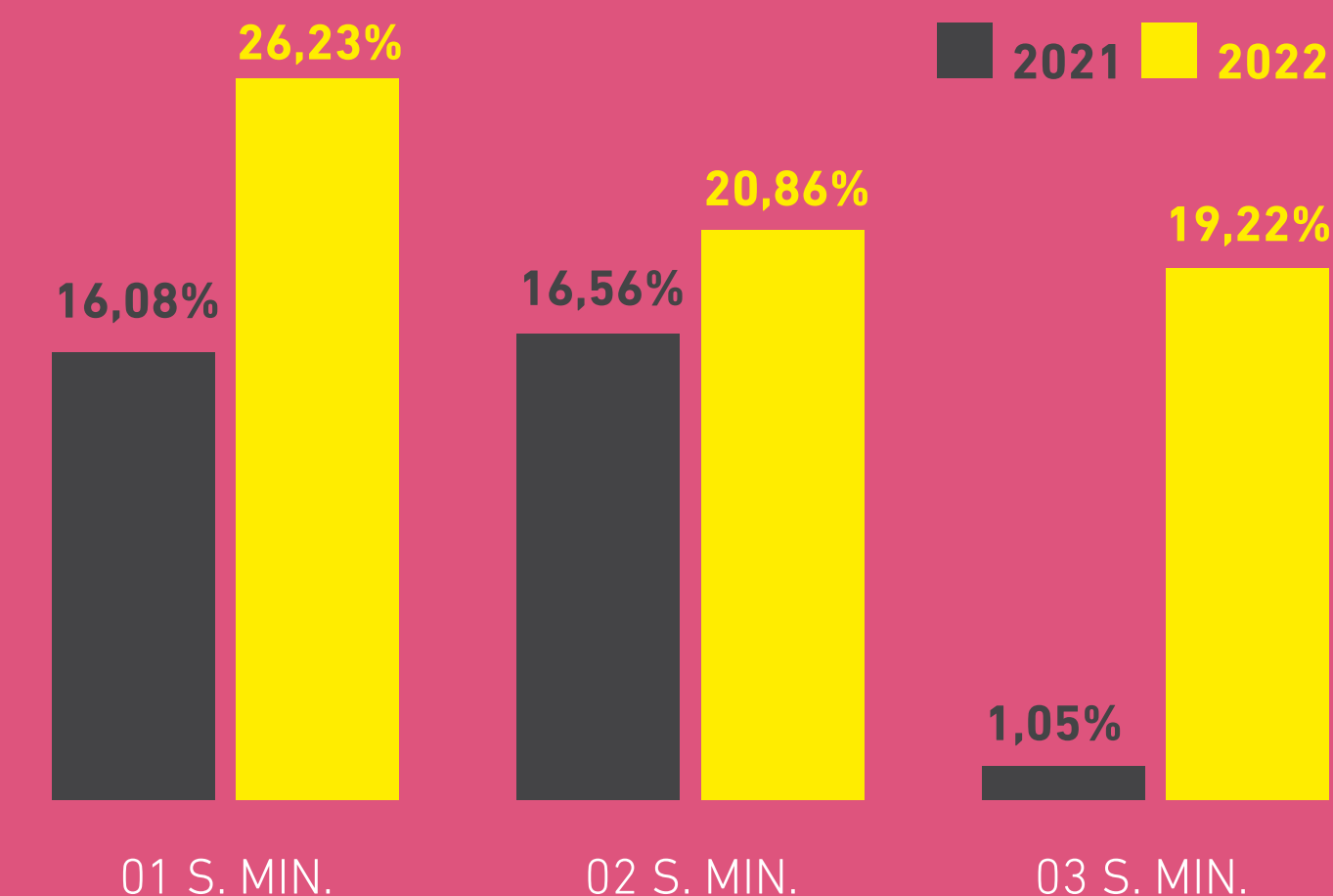

educação





# voluntariado

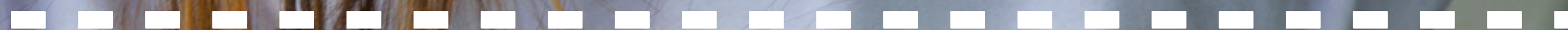

Em 2022, retomamos as ações presenciais de voluntariado com vistas a incentivar e fortalecer a solidariedade entre os colaboradores e contribuir para o desenvolvimento das regiões de atuação do Grupo CCR. A ideia, assim, é que os voluntários sejam também agentes de transformação.



Os interessados podem participar de duas maneiras a partir do Portal do Voluntariado: ações corporativas, em Cardápio de Ações, sugeridas por nós ou com ações indicadas pelos próprios colaboradores.



Ação de voluntariado nas escolas da Parceiros da Educação.

## Cardápio de ações

No Portal de Voluntariado da CCR, os colaboradores podem encontrar as ações disponíveis na região onde moram, tanto presenciais quanto on-line. O cardápio engloba:

- Mentorias
- Limpeza de escolas
- Pintura de espaços
- Doação de sangue
- Adoção de animais
- Bazar solidário
- Arrecadação e entrega de brinquedos
- Corrida com cadeirantes
- Projeto Help com cartas e acolhimento psicológico



**20 AÇÕES REALIZADAS**

EM DEZ ESTADOS



**+ 290 VOLUNTÁRIOS ATIVOS**

EM AÇÃO



CUSTOS DE HORA DE VOLUNTARIADO DENTRO DA JORNADA DE TRABALHO:

**R\$ 122.398,01**

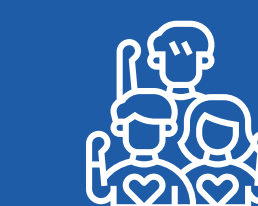

**208 HORAS**

DE VOLUNTARIADO



Confira as ações de voluntariado

voluntariado



# VISÃO DE

# future

Para 2023, almejamos fortalecer ainda mais nossa vocação em mobilidade humana, gerando transformação social. Buscamos intensificar as ações que conectem as iniciativas e públicos, além de realizar novas atividades de voluntariado, aproximando os projetos aos colaboradores do Grupo CCR.



Seguimos empenhados na condução de nossos programas proprietários, com o objetivo de expandir suas atuações para o modal de aeroportos. Vamos intensificar o nosso apoio aos museus, com ações que proporcionem o acesso democrático à cultura. Com isso, renovamos nosso apoio ao Museu do Amanhã (Rio de Janeiro) e iniciaremos o apoio ao Museu das Favelas (São Paulo) em 2023. Em ambos, prevemos realizar ativações de visita para colaboradores e públicos de outros projetos apoiados, com transporte gratuito e kits lanches para a população.

Outras novidades estão por vir, entre elas a criação do Centro de Formação de breaking, no bairro de Capão Redondo (São Paulo), para a primeira equipe olímpica do Brasil (Projeto Olímpico 2024). O local escolhido para a construção é um terreno com mais de 3 mil m<sup>2</sup> próximo à estação Capão Redondo,

na Zona Sul de São Paulo, onde serão abrigadas área de alojamento, arenas cobertas e salas da comunidade de multiuso.

Também planejamos a implantação de lojas sociais com parceiros em territórios populares em São Paulo e no Rio de Janeiro, destinada à qualificação profissional, visando a empregabilidade de moradores de comunidades.

Reforçando o nosso compromisso de mobilidade humana, firmamos uma parceria com o Teatro Cultura Artística (São Paulo), para apoiar a reconstrução do espaço que sofreu um incêndio de grandes proporções em 2008. A reinauguração está prevista para ocorrer em 2024. Desta forma, incentivamos a inclusão e a transformação social.

**Seguimos confiantes!**

**Jéssica Trevisam,**  
*Gerente de  
Responsabilidade  
Social do Grupo CCR  
e Instituto CCR*



***O Instituto busca tangibilizar e ampliar o conceito de Mobilidade Humana por meio da Inclusão Social.***

*futuro*



## Informações Corporativas

### Sede do Grupo CCR

Avenida Chedid Jafet, 222 – Bloco B –  
5º andar  
CEP 04551-065, Vila Olímpia – São  
Paulo (SP) – Brasil

Para mais informações, acesse:

[www.grupoccr.com.br](http://www.grupoccr.com.br)

### Conselho de Administração

Tonico Pereira  
Eduarda Penido Dalla Vecchia  
Fábio Russo Corrêa

### Conselho Fiscal

Carl Douglas de Gennaro Oliveira  
Erika Natsumi Matsumoto  
Marcio Roberto Simões Gonçalves  
Alabarce

### Diretoria Executiva

Carla Henriques Silva Fornasaro  
Francine Nunes Saueia  
Marcio Yassuhiro Iha

### Instituto CCR:

Jéssica Trevisam Campregher  
Ariane Cristina Teles Santana  
Gabriela Anoroza dos Reis  
Moisés Rodrigues Rosa  
Natiele Cristina Amorim Antonio  
Floriano  
Renata Rodrigues de Macedo

### Comunicação:

Adriana dos Santos  
Alex Henrique Sardela Machado  
Angélica Cortez  
Arthur Greppi Tavares  
Cristiane Mendes de Almeida  
Darana Pimentel de Moraes  
Jader Miguel Marques Filho  
João Carlos Malveira Arimateia  
Ketlyn da Silva Lemes  
Lucelio de Moares  
Maurício Quintella Tortosa  
Melissa Ludovico  
Paula Alves da Silva  
Rafaele Lidiane Breves  
Suelen Venturim Yguchi  
Tatiana Fritz  
Taiana Lopes Albino  
Yasmin Turano Bucha



## Créditos

### **Coordenação Geral**

Instituto CCR e Comunicação  
do Grupo CCR

[www.institutoccr.com.br](http://www.institutoccr.com.br)

### **Redação**

KMZ Conteúdo

### **Design e infografia**

pslobo design

### **Fotos**

Acervo Instituto CCR

Alex Ferro

Gladstone Campos

Guilherme Rossi

Livia Simardi

Luciano Avanço





*Instituto* **CCR**

